

El Diagnóstico de la Levadura

Identificando las cepas de la falsa doctrina y la hipocresía en el Nuevo Pacto

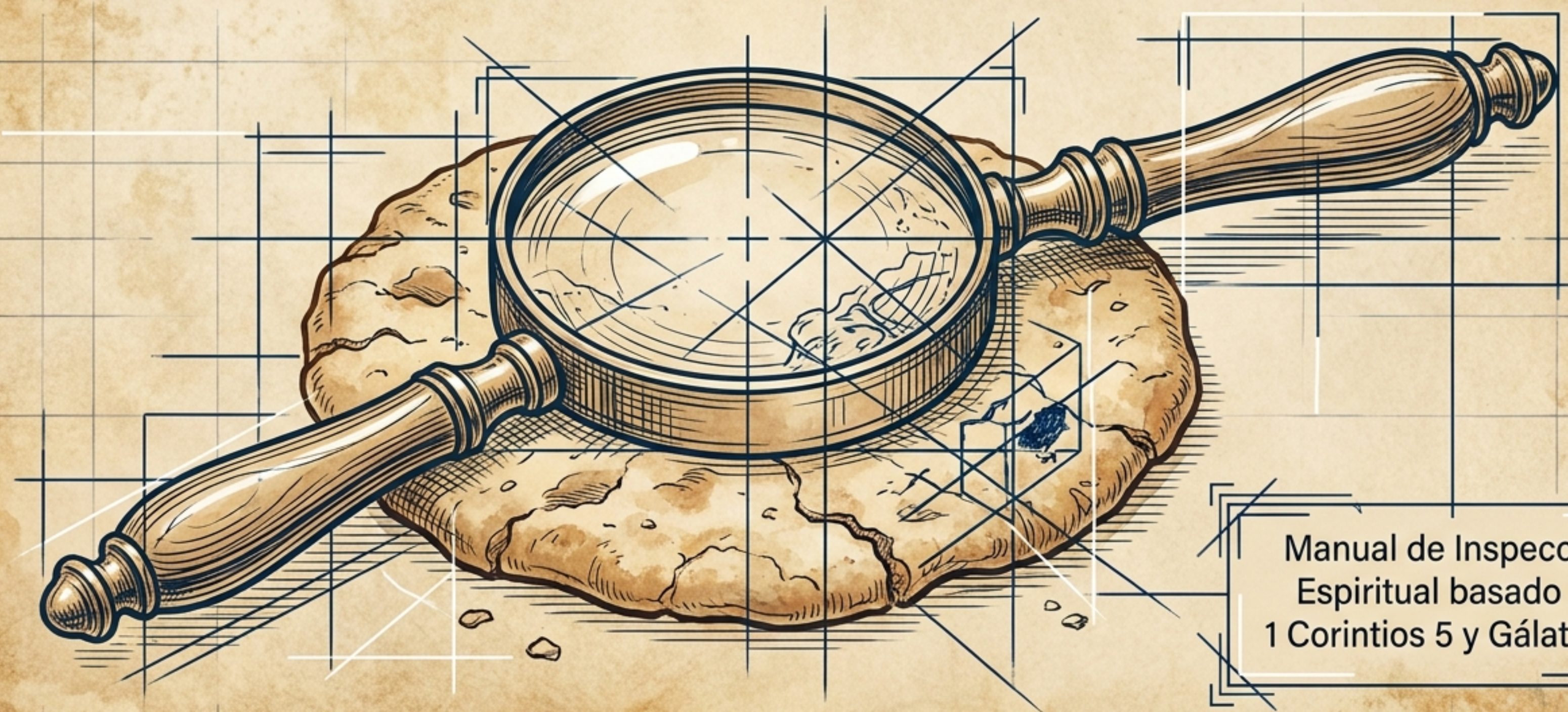

Manual de Inspección
Espiritual basado en
1 Corintios 5 y Gálatas 2.

De la Sombra a la Realidad

La ley del Antiguo Testamento es la **sombra**; el **Nuevo Pacto** en Cristo es la imagen literal (**Levítico 23**).

La Sombra (Antiguo Pacto)

- **El Evento:** Éxodo físico de Egipto.
- **La Regla:** Cero levadura física en las casas por 7 días (Éxodo 12).
- **El Símbolo:** Urgencia, salir apresuradamente sin esperar que la masa fermente.



La Realidad (Nuevo Pacto)

- **El Evento:** Éxodo espiritual hacia Cristo.
- **La Regla:** Limpiar la vida de levadura vieja y maldad (1 Corintios 5).
- **El Símbolo:** Consagración, urgencia por la venida de Cristo y pureza doctrinal.



La Biología de la Infección: ¿Qué hace la levadura?

Hongo microscópico unicelular (*Saccharomyces cerevisiae*).

Insumo: Se alimenta de azúcares y carbohidratos en la masa pura.

Reacción: Libera dióxido de carbono y alcohol.

Resultado: Altera completamente la naturaleza, el volumen y el sabor de la masa original.

La levadura no convive con la masa; la transforma desde adentro cambiando su naturaleza.

La Curva de Activación de la Levadura

El proceso de fermentación requiere tiempo y provoca una transformación profunda en la masa.

La levadura es un organismo vivo que se alimenta de la masa. Su efecto no es inmediato, sino que crece con el tiempo, transformando el volumen, sabor y textura del pan original.

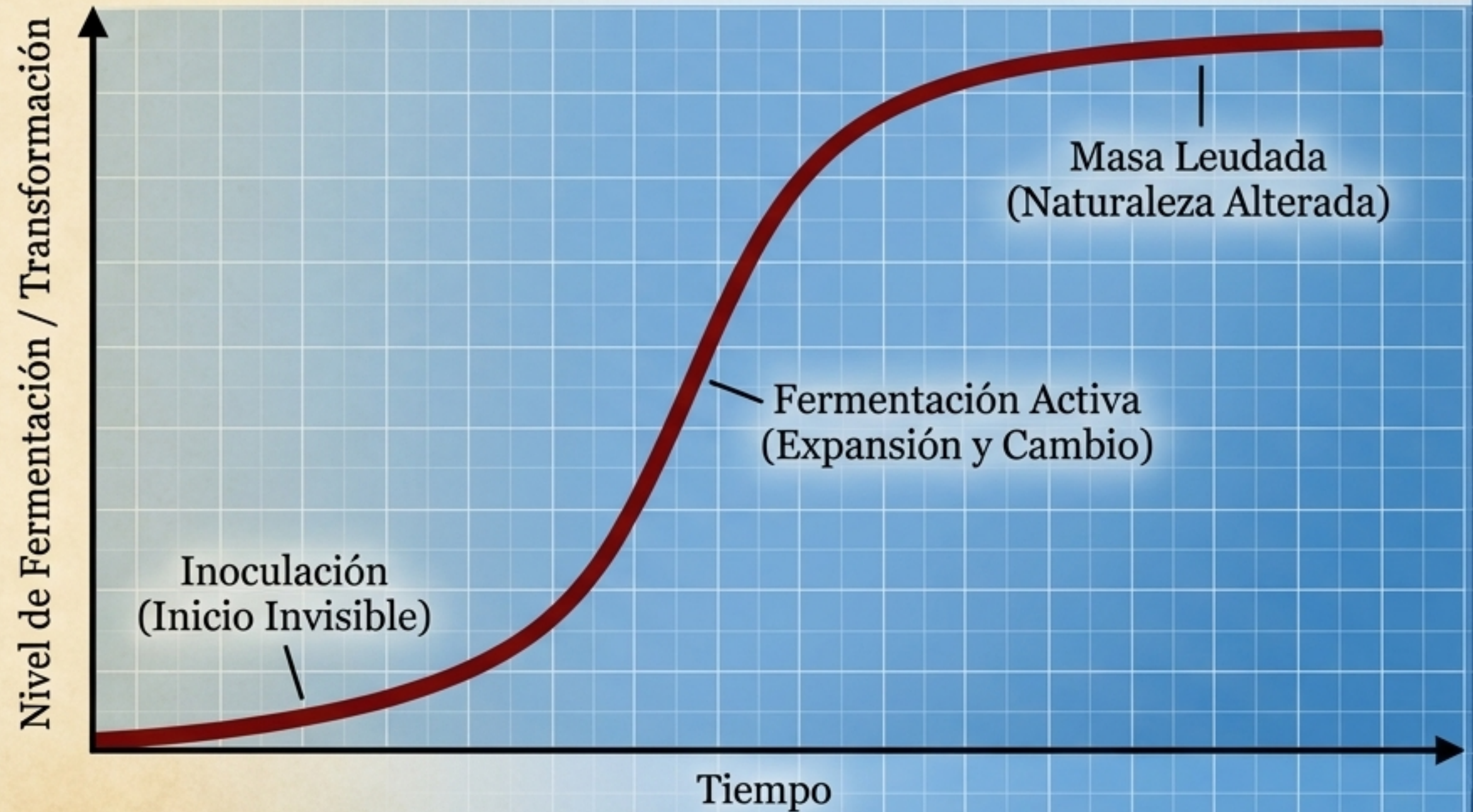

Decodificando el Símbolo: Levadura = Enseñanza



Didajé / Didasco (G1322 / G1321):
Instrucción, el acto de enseñar o
aprender. Traducido frecuentemente
como doctrina.

**Enseñanza
Teórica**

+



**Forma
de Vida**

=

DOCTRINA

En la mentalidad bíblica, la doctrina no es solo una cátedra académica (lo que se habla), sino las reacciones, costumbres y el comportamiento visible (lo que se vive).

Matriz Diagnóstica: Las Cepas de la Levadura Espiritual

| Cepa | Origen | Sintomatología | Antídoto |
|--|------------------------|---|-----------------------------------|
|  Levadura Farisea | Mateo 16 / Lucas 12 | Hipocresía (Predicar pero no vivir; exterior impecable, interior vacío) | Sinceridad y Verdad |
|  Levadura Vieja | 1 Pedro 1:18 / 1 Cor 5 | Costumbres Heredadas (Vana manera de vivir copiada de nuestros padres) | Naturaleza Nueva en Cristo |
|  Levadura de Maldad | 1 Corintios 5:8 | Pecado Oculto (Pérdida del gozo de la salvación, malicia activa) | Arrepentimiento Profundo |

Advertencia clínica: También existen las cepas de los Saduceos y Herodes. La incapacidad de discernir una cepa nos hace vulnerables a ella.

Perfil de Cepa: La Levadura Farisea

Hagan lo que dicen, pero no hagan lo que hacen (Mateo 23:3)

El Engaño:

Estructura teológica perfecta, exposición intachable, uso correcto de herramientas bíblicas.

La Infección:

Hipocresía activa. La forma de vida contradice directamente la exposición pública.

Manifestación Moderna:

Comunidades con sana doctrina teórica, pero con actitudes tóxicas, malvadas o soberbias en la práctica congregacional.



Jesús no dio una cátedra de pasos para echar fuera demonios; Él simplemente lo hizo con autoridad. La verdadera doctrina se vive, no solo se expone.



Perfil de Cepa: La Levadura Vieja

Rescatados de la vana manera de vivir heredada de sus padres (1 Pedro 1:18)

El Engaño:

No requiere enseñanza formal; se transfiere por simple observación de reacciones y costumbres cotidianas.

La Infección:

Prácticas culturales normalizadas que van en contra del orden de Dios.

Manifestación Moderna (Ejemplo):

La cultura de la impuntualidad. Mentir sobre el horario de un evento (citar a las 3 para que lleguen a las 5) es una levadura vieja que corrompe el carácter de rectitud y el respeto por los tiempos de Dios.

Estudio de Caso Clínico: Antioquía (Gálatas 2)

La ilusión de la inmunidad espiritual

Perfil del Paciente: El Apóstol Pedro

- Lleno del Espíritu Santo.
- Caminó sobre las aguas.
- Convirtió a miles en Pentecostés.
- Advertido personalmente por Cristo sobre la levadura farisea.



A pesar de su madurez, rango y conocimiento previo del patógeno, Pedro fue infectado por la levadura de la hipocresía. Si el que está firme no vela, puede caer.

El Proceso de Infección (Gálatas 2:11-14)



Estado Sano. Pedro come libremente con los hermanos gentiles. (Doctrina vivida en gracia).



El Catalizador (El Temor). Llegan hombres de parte de Jacobo (de la circuncisión).



La Reacción Leudada. Pedro empieza a retraerse y apartarse por temor al qué dirán.



Sintomatología Visible. Vive como gentil en privado, pero exige costumbres judías en público (Hipocresía farisea).

El conocimiento teológico de Pedro no impidió que su comportamiento fuera leudado por el miedo a la presión social.

El Radio de Contagio

La levadura nunca se queda contenida en una sola persona; fermenta toda la masa.

La intervención quirúrgica (Pablo confrontando a Pedro cara a cara) fue necesaria para detener el brote de falsa doctrina antes de que destruyera la iglesia en Antioquía.

Contagion Radius Diagram

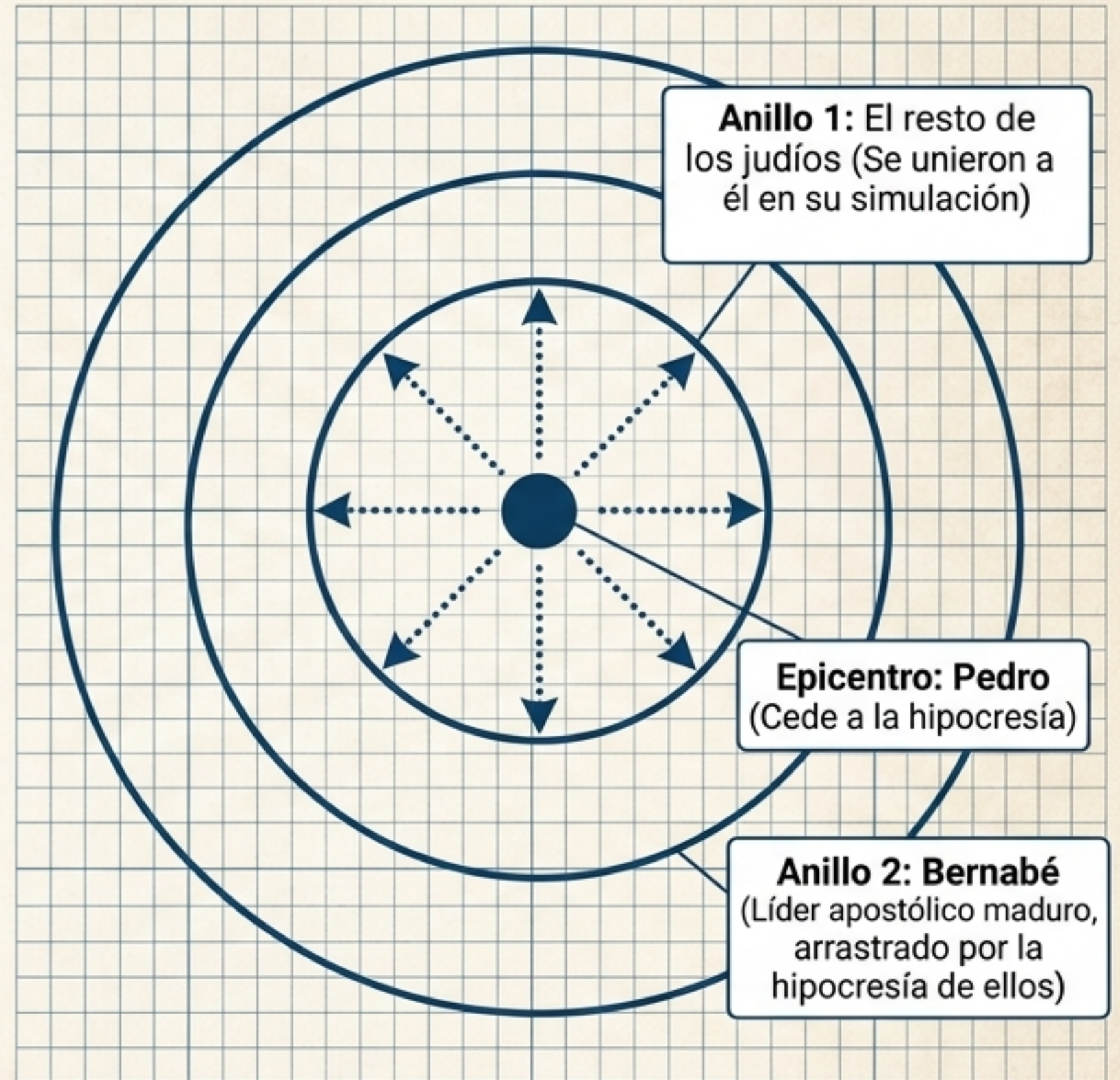

El Síndrome del Pavo Real Espiritual

El mayor riesgo de infección ocurre cuando creemos ser intocables.

- El alarde de tener la sana doctrina o vivir por el Espíritu a menudo nos ciega ante nuestras propias levaduras.
- El orgullo y la altivez teológica nos impiden autoexaminarnos.
- Creernos ricos espiritualmente mientras estamos en miseria es la trampa de Laodicea.

**No supongas tu pureza.
Discierne e identifica.**



La Prescripción: Inspección Interna

¿Qué significa celebrar la fiesta hoy?

El Mandato: Quitarán toda levadura de **sus** casas (Éxodo 12:15).

La Práctica Correcta: Usar el discernimiento como un espejo y un microscopio interno. Examinar nuestro templo, nuestro cuerpo, nuestras costumbres.

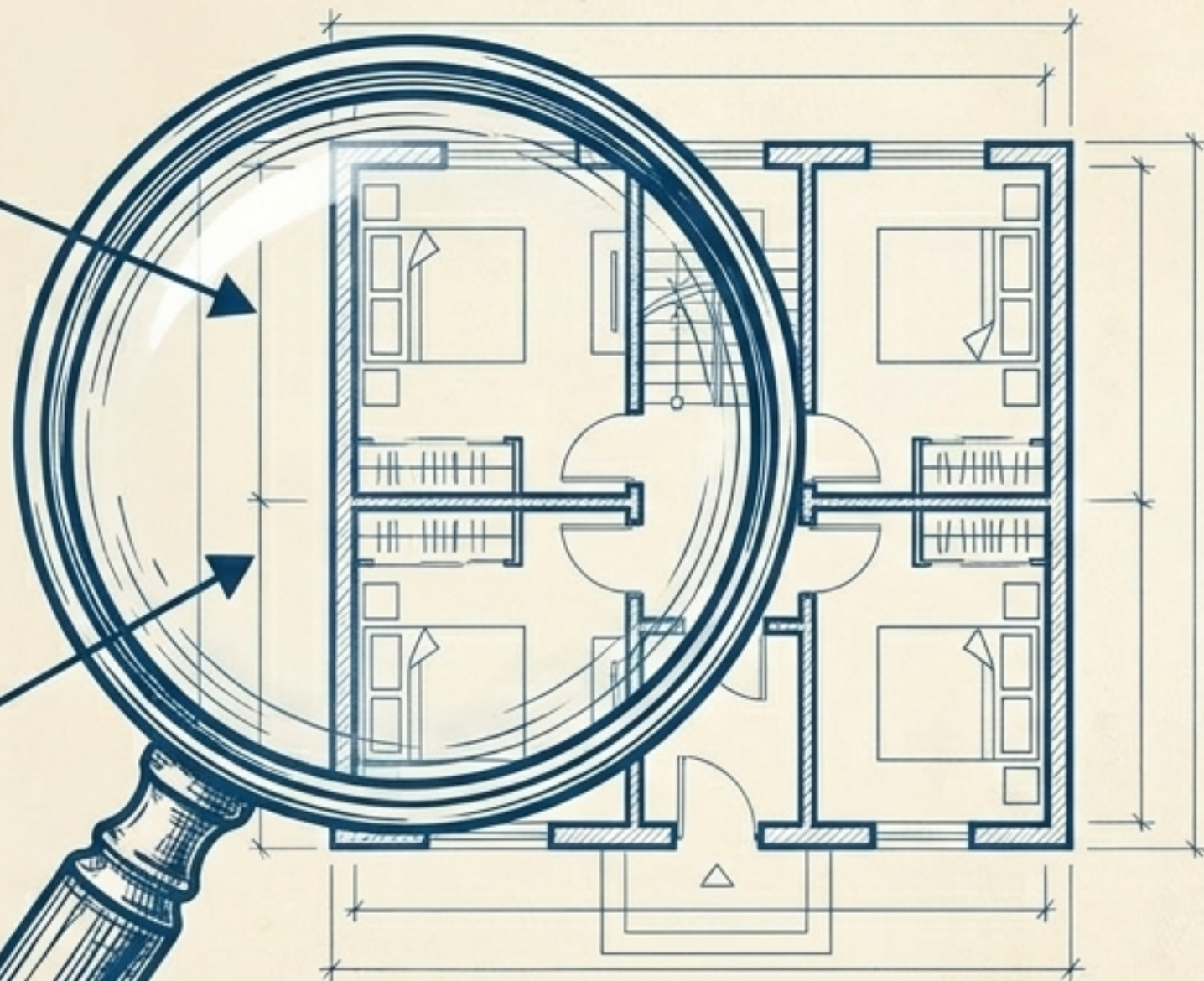

El Error Común: Usar el discernimiento como binoculares para buscar la paja en el ojo ajeno y criticar al prójimo.

Identifica tu propia levadura (saducea, herodiana, farisea, vieja) y sácala de tu vida.

Panes Sin Levadura: Sinceridad y Verdad

Celebrar la fiesta no es un ritual anual; es un estado de consagración perpetua frente a nuestro inminente éxodo con Cristo.

Desechar:

La malicia, el orgullo y la doctrina alterada.

Retornar:

Al Pan de Vida en su estado puro.



Recuperar: El gozo de la salvación que el pecado oculto nos roba (Salmo 51).

Por tanto, celebremos la fiesta, no con la levadura vieja, ni con la levadura de malicia y maldad, sino con panes sin levadura de sinceridad y de verdad. — 1 Corintios 5:8