

# El Diseño Divino: Formando a la Esposa Celestial

## De la Tipología del Edén a la Madurez del Cuerpo de Cristo



Un análisis exegético y pastoral basado en Colosenses 1:13-23.

# El *Eikōn*: Haciendo Visible lo Invisible

## Colosenses 1:15

Él es la imagen del Dios invisible, el primogénito de toda creación.



EL DIOS INVISIBLE

## El Propósito

Jesucristo vino a corregir los conceptos errados de la humanidad sobre el Padre, mostrando Su verdadera naturaleza visible.

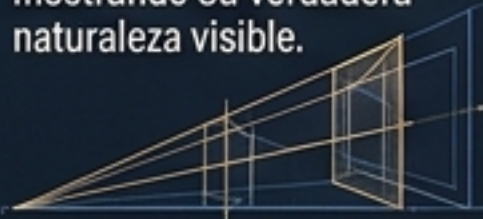

## Definición (Strong 1504)



*Eikōn* — Semejanza, parecido. Literalmente: estatua, perfil o representación exacta.

# EIKŌN

CRISTO, LA IMAGEN VISIBLE



EL PLAN DIVINO

# EIKŌN

## La Delegación

El Padre confía el Reino al Hijo porque comparten la misma visión, naturaleza y diseño exacto.



# De la *Predestinación* Individual al Propósito Colectivo



## LA VISIÓN LIMITADA

**El Creyente Individual:** Fuimos predestinados para ser santos y sin mancha (Romanos 8:29). Sin embargo, una célula sana por sí sola no puede cumplir el propósito integral de todo el organismo.

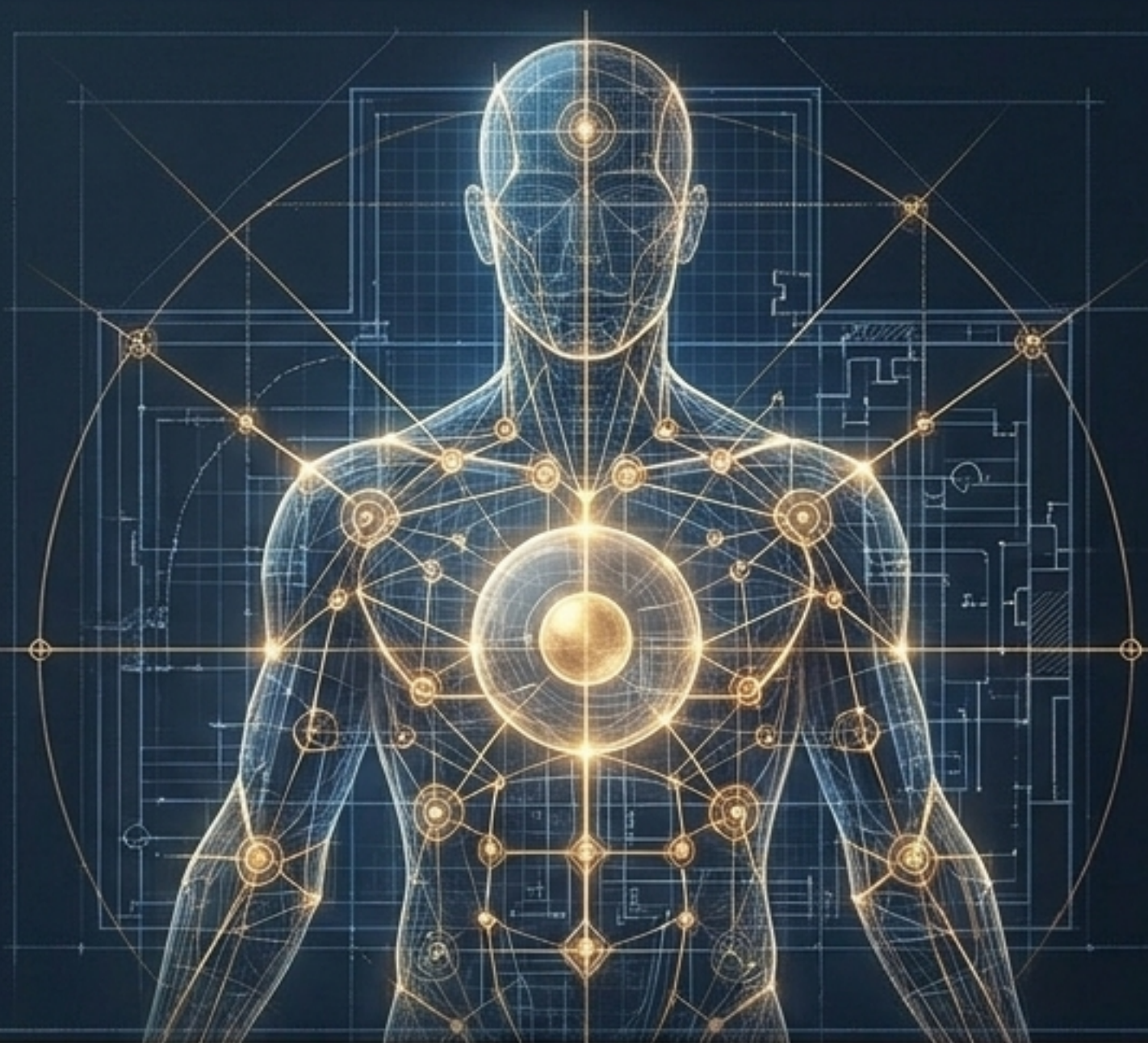

## EL DISEÑO MAESTRO

**El Cuerpo de Cristo:** La meta ministerial no es crear individuos aislados, sino capacitar a los santos hasta que la Iglesia entera alcance "la medida de la estatura de la plenitud de Cristo" (Efesios 4:13).

# Matriz Tipológica: Los Dos Adanes

1 Corintios 15:45-49

Dimensión	El Primer Adán	El Postrer Adán (Cristo)
Origen	De la tierra (Terrenal)	Del cielo (Celestial)
Naturaleza	Alma viviente	Espíritu que da vida
La Novia Requerida	Una "Eva" Terrenal	Una "Esposa" Celestial
Nuestra Imagen	Trajimos la imagen del terrenal...	...traeremos la imagen del celestial.

## LA LEY DEL DISEÑO

Así como el terrenal requiere una esposa terrenal, el Celestial requiere una Iglesia formada con Su misma naturaleza celestial, no terrenal o corruptible (Romanos 1:23).

# El Problema de la 'Ayuda Idónea'

## (Génesis 2:18-20)

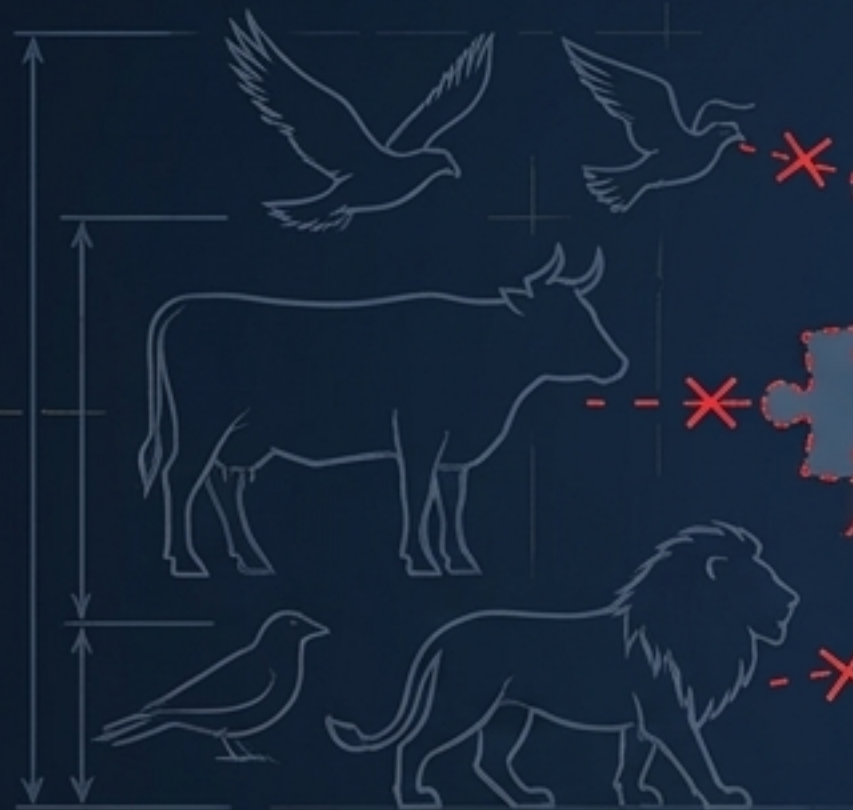

### El Intento Terrenal

Dios presentó animales (creaciones terrenales), pero ninguna poseía la imagen y semejanza de Adán.



### El Diseño Adecuado

Adán no sufría soledad romántica; tenía una misión en el huerto y necesitaba un apoyo idéntico a su naturaleza.

## LA APLICACIÓN ESPIRITUAL

Cristo no aceptará a una Iglesia que refleje una naturaleza carnal, instintiva o terrenal.  
La Novia debe compartir exactamente Su misma naturaleza celestial.

# El Sueño Profundo: El Nacimiento de la Esposa

El Jardín  
del Edén



Adán cae en un  
"sueño profundo"



Dios abre su costado  
y toma una costilla



Dios FORMA (no crea  
de la nada) a Eva

La Cruz del  
Calvario



El Postrer Adán  
"duerme" en la muerte



Su costado es traspasado  
(sangre y agua)



El Espíritu Santo comienza  
a FORMAR a la Iglesia

La Iglesia nace directamente de la herida del Hijo. Es material de Su propio ser, diseñada a lo largo del tiempo para ser presentada ante Él.

# El Taller del Escultor: La Formación de la Novia



## 1. La Separación

Al igual que Ester fue llevada al palacio, la Iglesia es separada del mundo y de su estado terrenal para pertenecer al Rey.



## 2. La Purificación

El Espíritu Santo y los ministros actúan como eunucos, lavando a la Iglesia "con el agua de la palabra" (Efesios 5:26).



## 3. La Presentación

La meta final no es la mera existencia, sino la madurez absoluta. Debe ser presentada "gloriosa, sin mancha ni arruga".



# El Espejo Divino: “Hueso de Mis Huesos”

## Génesis 2:23

*El hombre dijo: Ésta es ahora hueso de mis huesos y carne de mi carne...*

Adán reconoció a Eva porque vio en ella su propia imagen y semejanza exacta.



## El Anheló de Cristo

Cuando el Padre presente a la Iglesia ante el Hijo, Él busca una réplica exacta de Su amor, santidad y carácter.

Si no ve Su imagen, el diseño está incompleto.

# La Demora del Novio y la Inmadurez de la Novia



## El Motivo de la Espera

La paciencia de Dios no es retraso, sino misericordia (2 Pedro 3:9).

El Novio está ataviado y listo. Cristo espera a una Iglesia madura, no a una niña espiritual.

◀ El Novio Preparado

◀ La Novia Inmadura



## El Estado Actual

La Iglesia a menudo carece de urgencia. Nos asemejamos a Cantares 8:8: "Nuestra hermana es pequeña, y no tiene pechos..."

Una novia inmadura durmiendo, sin la plenitud requerida para el Rey.

# Conociendo al Amado: ¿Predicamos a la Persona o sus Recursos?

*En Cantares 5, las doncellas preguntan: "¿Qué es tu amado más que otro amado?"  
La respuesta de la Esposa define nuestra evangelización.*

## El Enfoque Carnal: Los Recursos



Hablar solo de lo que Él da. Prometer beneficios, sanidades físicas, prosperidad material o escape temporal de los problemas. Esto atrae a la multitud hambrienta de las bendiciones, pero no conocen al Bendecidor.

## El Enfoque Espiritual: La Persona



Hablar de quién es Él. Describir Su carácter, Su justicia, Su misericordia y Su inmensa belleza. Solo cuando la Iglesia describe al Amado con intimidad profunda, el mundo responde: "Le buscaremos contigo" (Cantares 6:1).

# Diagnóstico: La Fe Individualista vs. La Fe Colectiva



Dimensión	El Creyente "Llanero Solitario"	El Miembro del Cuerpo
Reacción a la Fricción	"Me hirieron, abandono la congregación."	"Hay caos, pero ayudo a transformarlo."
Visión de la Iglesia	Exige una institución perfecta, servicial y libre de fallas.	Entiende que la Iglesia es un taller de formación en proceso.
Meta de Vida	Crecimiento íntimo aislado y protección personal extrema.	Llevar la paz, edificar a otros y soportar las debilidades.

Abandonar el cuerpo porque las "células" fallan es **pelear con Dios** por los errores de la novia. No existe un mandato bíblico para el aislamiento.

# El Ecosistema del Cuidado Ministerial



## EL COLAPSO DEL ECOSISTEMA

Si traemos nuevos conversos a una iglesia carnal, descuidada y llena de heridas (donde el liderazgo ignora a las 99 ovejas para buscar a 1), el sistema se rompe. El evangelismo masivo sin restauración interna es fútil y destruye el testimonio colectivo.

# La Transmisión de la Imagen

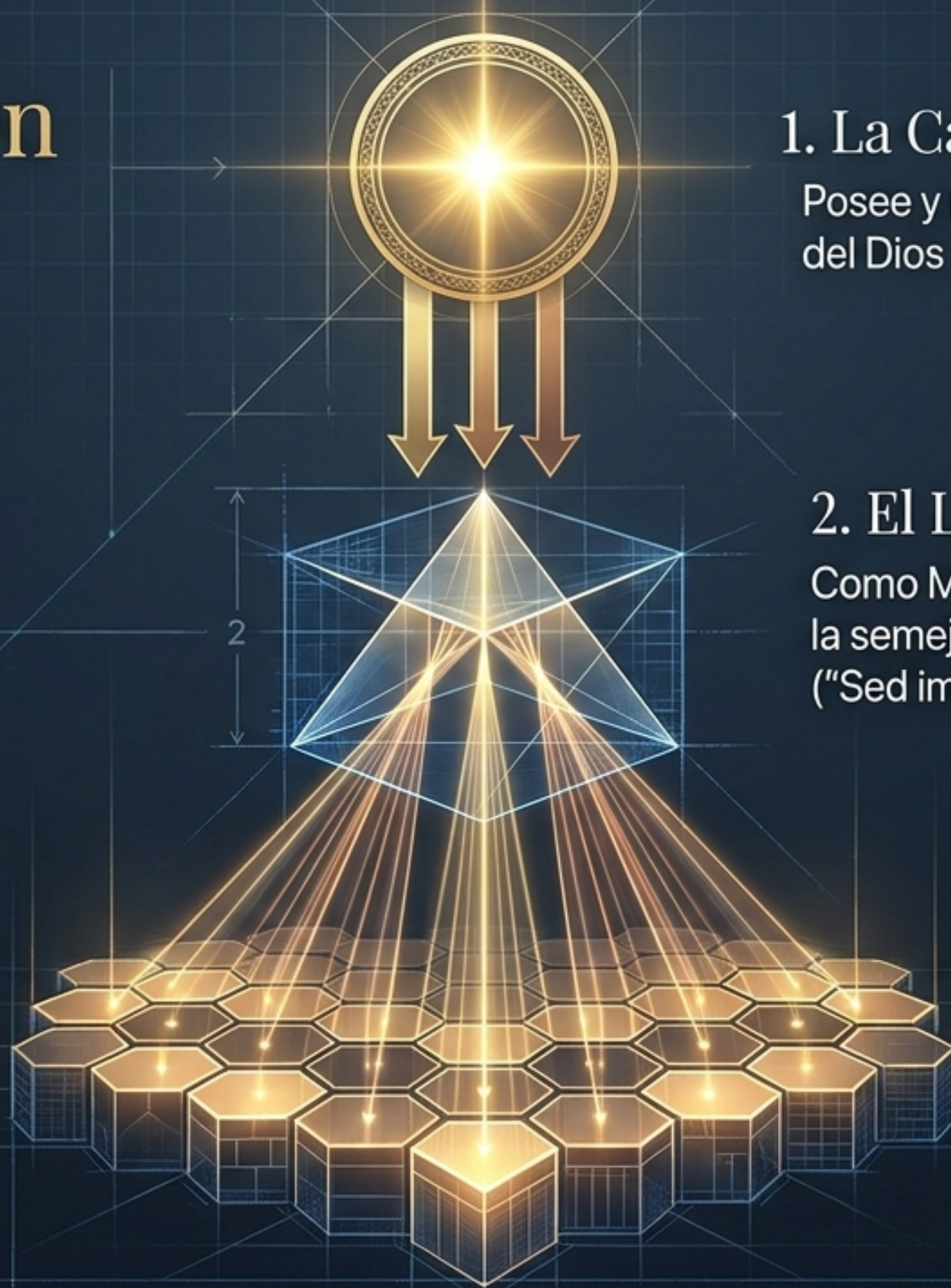

## 1. La Cabeza (Cristo)

Posee y manifiesta la imagen perfecta del Dios Invisible ante toda la creación.

## 2. El Liderazgo (Los Ministros)

Como Moisés, David o Elías, deben encarnar la semejanza para dar un modelo visible. ("Sed imitadores de mí, así como yo de Cristo").

## 3. El Cuerpo (La Iglesia)

Aprende la imagen, se deja purificar y transmite esta semejanza exacta a todo el mundo a través del testimonio colectivo.

# El Caos no es Nuevo: La Realidad de las Congregaciones

*No debemos escandalizarnos por las imperfecciones. Las epístolas fueron escritas para dar orden a iglesias en severa crisis.*

## ROMA

- **Conflicto:** Discriminación, división y marcado racismo entre los miembros judíos y gentiles.
- **Solución Apostólica:** Recordar el profundo misterio del Cuerpo unificado donde no hay distinción.

## CORINTO

- **Conflicto:** Carnalidad extrema, jactancia e inmadurez espiritual (fueron tratados como infantes).
- **Solución Apostólica:** Establecer la supremacía del amor sobre los dones y fijar un orden ministerial estricto.

## GALACIA

- **Conflicto:** Apostasía rápida, retrocediendo hacia formas religiosas judaicas y legalismo.
- **Solución Apostólica:** El trabajo en equipo del concilio de Jerusalén (Pablo, Bernabé) para restaurar la gracia.

La existencia del caos no anula el Diseño Divino; es exactamente el terreno donde se forja la verdadera madurez.

# El Mandato Final: Despertar a la Novia



- ✓ **Abandonar el Aislamiento:** Integrarse con urgencia al proceso caótico, pero absolutamente necesario, de la edificación mutua.
- ✓ **Buscar la Semejanza, no solo el Servicio:** El propósito principal de nuestra fe no es alcanzar un título ministerial terrenal, sino alcanzar la estatura espiritual de Cristo.
- ✓ **Preparar el Encuentro:** Si el pueblo se humilla, ora profundamente y busca Su rostro, la tierra será sanada y la Esposa Celestial estará finalmente lista.

*“Y tal como hemos traído la imagen del terrenal, traeremos también la imagen del celestial.” — 1 Corintios 15:49*